



Tänk på att domaren bara kan döma det den ser! Har du inte bilder eller filmer som visar allt kommer det att dra ner bedömningen!

Du behöver ha bilder som visar djuret:

Fotografier



Framifrån

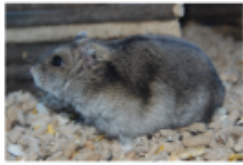

Från sidan



Ovanifrån



Underifrån



Bottenfärg



Vikt

Till petklass behövs även en liten film som visar att det går att hantera djuret. Det är också bra om man drar fingret eller blåser mothårs i pälsen så att huden och pälsens spänst syns, foto eller film.

Domaren bedömer följande punkter:

Standard

Huvud och kropp
Storlek
Ögon och öron
Svans
Päls
Färg
Teckning
Kondition
Temperament

Pet

Kroppsform
Storlek
Hud
Päls
Ögon
Öron
Tassar
Svans

Försök se till att allt ovanstående går att bedöma!

Det kan vara svårt att få fram djurets färg på bilderna, men ta gärna en bild med blix, en under lampa och en i dagsljus (inomhus men ej i direkt sol) så hjälper det domaren att få en uppfattning om färgen.